

# 平岩地域センターだより

## 6月号

令和3年(2021)  
5月25日(金)

### 東広島市平岩地域センター

〒739-0041 東広島市西条町寺家 10520-12

TEL/FAX (082)422-4930

## 主催講座のお知らせ

緊急事態宣言を受け、東広島市より地域センターで実施する**主催講座の対応通知**がありました。

### 1 対応内容

地域センターで実施する主催講座については、**中止または延期**とする。

### 2 対応期間

令和3年5月13日(木)～令和6月1日(火)

なお、この期間については延期する場合があります。

## 子供茶道教室

【日時】6月26日(土)  
10:00～11:30

【講師】入江美津子先生(表千家)

まずは「ふくささばき」から……



## 三味線教室

【日時】6/5(土)・6/19(土)  
13:30～15:30

【講師】渡部 公子先生  
(東西条邦楽さくらの会のみなさん)

### 【参加費】

子供(三味線貸し代:1か月 500円)  
大人(大人は、別途費用がかかります)

この日の感動から  
三味線教室が出来ました!



## うたのアルバム

【日時】6月22日(火)  
13:30～14:30

【講師】小川 寛子先生  
先生のピアノ伴奏に合わせて、  
童謡・今昔の歌を楽しみましょう

予約は不要です

お気軽にお越しください



## ハーブ教室

【日時】6/11(金)・6/12(土)  
10:00～11:30

【講師】池田 景子先生  
次回は「みつろうラップ作り」



# 手話で話そう!

【日時】 6月5日(土)  
11:00~12:00

【講師】 東広島市手話サークル  
連絡会のみなさん

《6月の内容》  
「指文字  
数字を覚えよう  
自分の誕生日を  
表現しよう!」



まずは、挨拶から♪

## 平岩脳トレ倶楽部

毎週水曜日 6/2・6/9・6/16・6/23・6/30

百歳体操を中心に  
脳トレを取り入れながら  
楽しい通いの場に!

Aグループ 10:00~10:45  
Bグループ 11:00~11:45  
Cグループ 13:30~14:15

手話歌で「それ行けカーブ!」  
皆さんお上手です♪



## ひらい和

子育てママさん集まれ!  
毎週木曜日 10:00~12:00

6/3・6/10・6/17・6/24

コロナ禍、活動が難しい状況です。  
変更・中止の可能性もありますが  
まずは、ご連絡をお待ちしています。

親子で缶バッチを作りました♪



## 平岩☆スポットライト☆サークル活動紹介

### 平岩囲碁クラブ

平成3年(1991年)10月から  
30年近く活動されています!

毎週木曜日  
9:30~12:30

見学いつでもOKです

囲碁対局や勉強会等を行い、初心者の方には、  
ハンディを付けるなど、全員が楽しく活動できる  
ように配慮して行っています。



# 平岩地域センター 6月予定表

令和3年5月23日現在

日	月	火	水	木	金	土	
		<b>1</b> 9:30～やまぶきの会 (サロン) 10:00～more P's 19:00～ファンソン	<b>2</b> 10:00～ <b>脳トレ倶楽部</b> 13:00～着付け教室桜花 14:45～地域共生推進課 19:00～ビバ! 太極拳	<b>3</b> 9:30～平岩囲碁クラブ 10:00～ <b>ひらい和子育て</b> 13:30～生命の貯蓄体操 15:00～学研教室 15:15～放課後子供教室 17:30～あすなる卓球	<b>4</b> 13:30～平岩パソコン同好会 15:30～遊楽書道 16:00～プチプリンセス(バレエ)	<b>5</b> 9:00～あすなる平岩 11:00～ <b>手話で話そう</b> 13:30～ <b>三味線教室</b> 17:30～上寺家 コミュニティの会 18:00～錬心館平岩空手	
	<b>6</b>	<b>7</b> 9:00～テトラの会 12:30～上寺家 コミュニティの会 14:30～遊楽書道 15:00～学研教室	<b>8</b> 10:00～東広島バラの会 18:00～ファンソン	<b>9</b> 10:00～ <b>脳トレ倶楽部</b> 13:30～ヒロ&ノブ 14:45～地域共生推進課 16:30～菴書道サークル	<b>10</b> 9:30～平岩囲碁クラブ 10:00～ <b>ひらい和子育て</b> 10:00～パッチワーク 12:45～やさしいヨガ 13:30～生命の貯蓄体操 15:00～学研教室 15:15～放課後子供教室 17:30～あすなる卓球	<b>11</b> 9:00～木彫会 10:00～ <b>ハーブ教室</b> 15:30～遊楽書道	<b>12</b> 9:00～あすなる平岩 9:30～TOSS 広島 コンマサークル 【五色百人一首】 10:00～ <b>ハーブ教室</b> 13:00～華の倶楽部 18:00～錬心館平岩空手
<b>13</b>	<b>14</b> 12:30～上寺家 コミュニティの会 10:20～フラダンス 14:30～遊楽書道 15:00～学研教室	<b>15</b> 10:00～more P's 10:00～俳画同好会 14:00～フラワーアレンジ 花花	<b>16</b> 10:00～ <b>脳トレ倶楽部</b> 13:00～着付け教室桜花 14:45～地域共生推進課 16:30～菴書道サークル 19:00～ビバ! 太極拳	<b>17</b> 9:30～平岩囲碁クラブ 10:00～ <b>ひらい和子育て</b> 12:30～型彫同好会 13:30～生命の貯蓄体操 15:00～学研教室 15:15～放課後子供教室 17:30～あすなる卓球	<b>18</b> 13:30～健康体操同好会 13:30～平岩パソコン同好会 15:30～遊楽書道 16:00～プチプリンセス(バレエ)	<b>19</b> 9:00～あすなる平岩 10:00～ <b>クラフト教室</b> 13:30～ <b>三味線教室</b> 18:00～錬心館平岩空手	
<b>20</b> 8:30～親子であそぼう mocomoco	<b>21</b> 9:00～テトラの会 12:30～上寺家 コミュニティの会 14:30～遊楽書道 15:00～学研教室	<b>22</b> 13:30～ <b>うたのアルバム</b> 18:00～ファンソン	<b>23</b> 10:00～ <b>脳トレ倶楽部</b> 13:30～ヒロ&ノブ 14:45～地域共生推進課 16:30～菴書道サークル	<b>24</b> 9:30～平岩囲碁クラブ 10:00～ <b>ひらい和子育て</b> 10:00～パッチワーク 12:45～やさしいヨガ 13:30～生命の貯蓄体操 15:00～学研教室 15:15～放課後子供教室 17:30～あすなる卓球	<b>25</b> 9:00～木彫会 10:00～ <b>クラフト教室</b> 13:30～健康体操同好会 13:30～平岩パソコン同好会 15:30～遊楽書道	<b>26</b> 9:00～あすなる平岩 10:00～ <b>子供茶道</b> 18:00～錬心館平岩空手	
<b>27</b> 10:00～危機管理士 2級講座	<b>28</b> 9:30～絵手紙 10:20～フラダンス 12:30～上寺家 コミュニティの会 14:30～遊楽書道 15:00～学研教室	<b>29</b> 10:00～more P's	<b>30</b> 10:00～ <b>脳トレ倶楽部</b> 13:00～着付け教室桜花 14:45～地域共生推進課 19:00～ビバ! 太極拳	 <p><b>移動図書館車</b> としまる <b>6月17日</b></p>			

国・県の動向をはじめ、東広島市からの要請により急遽の中止・変更する場合があります



## 平岩住民自治協議会



政府は広島県に対し5月16日から31日までを期間として緊急事態宣言を発出しました。コロナワクチンの接種も始まりましたが、6月1日以降もどのような生活環境になるかまだまだ不透明な状況です。そんな中私たちはコロナに負けない新生活様式に努めていきたいものです。改めて基本的な感染防止対策を意識的に行い、職場内感染や家庭内感染に気を付けて、外出の削減も考えながら生活しましょう。

### 書面決議の結果のお知らせ

令和3年度の定期総会は新型コロナウイルス感染拡大防止の為に、一堂に会する審議ではなく書面による決議に致しました。その結果評議員57名中47名の回答があり、議案すべてについて47名の賛成でしたので、以下の議案については成立いたしました。

- 第1号議案（規約の一部改正（案）について）
- 第2号議案（令和2年度事業報告について）
- 第3号議案（令和2年度収支決算及び監査報告について）
- 第4号議案（令和3年度事業計画（案）について）
- 第5号議案（令和3年度収支予算（案）について）
- 第6号議案（役員の承認について）

議決した内容を含め「平岩住民自治協議会一住んで良かったと思えるまち」の冊子を回覧する予定ですので、ご確認ください。

### ハザードマップについて

市から新しいハザードマップが各世帯に配布されました。マップだけでなく、災害に関するいろいろな情報も掲載されています。それぞれの世帯で自分の家はこういった危険があるのか、マップで確認し、災害によってどこにどうやって避難するのか、話し合っておきましょう。

## 平岩周辺ウォッチング

### 東広島医療センター（2/3）

東広島医療センターは昭和14年（1939）に“傷痍軍人広島療養所”としてスタートしましたが、開院の前後にはいろいろなことが発生しました。

誘致する時、療養所は各県に1か所作り患者は傷痍軍人なので問題はないと思われていましたが、入所患者が結核患者であることが分かりそれを知った地元住民は大いに驚きました。誘致を進めた寺家村村長さんは説得に大変な苦勞をされたようです。

工事が始まったのは昭和12年頃かと思われます。現在の正門の南側は棚田を抱えた谷と子松の林で、山から木や石を運び出す程度の細い道しかありませんでした。農家が3軒あり電灯はなくて夜はランプの生活ですが、建設工事の開始とともに電線が引かれ農家にも電灯が点りました。敷地の造成はブルドーザーのなかった時代なので、婦人会・青年団・西条農学校の生徒さんなどがモッコを担いで手作業で行われました。

施設誘致の際の現地視察で、付近の小川にたくさんの清水が流れており用水としてこれを使用することになりましたが、後からこの小川の水は地元農家の唯一の灌漑用水で使用できないことが分かりました。その代替として並滝寺池（志和町志和東）の用水をもらうことになり、用水路に取水口を設置し水流勾配2/1000で配管し水を引く上水道工事が行われました（昭和16年完成）。現在は上水として使用されていないようですが、配管は埋設されたままです。

用地は村有地なので寄付され、その面積は約17.7 Haでした。終戦後は社会情勢も一変し地元から土地使用料が請求されるようになり、昭和27年度末に1000万円で国が土地を買収しました。

戦争が激しくなると結核性疾患の傷痍軍人も増加し、昭和19年に1000床に増床されます。また、燃料の石炭の配給が減少し患者さんの食事や入浴が困難になりました。石炭の不足分を薪で補うため裏山の雑木を購入し、所長を先頭に職員が伐採・運搬を行います。更に6Kmも離れた並滝寺山から看護婦・看護学生達を含む職員全員が薪を背負い長い行列を作って燃料を運び込みました。当時は成人男性の多くは戦争にでており

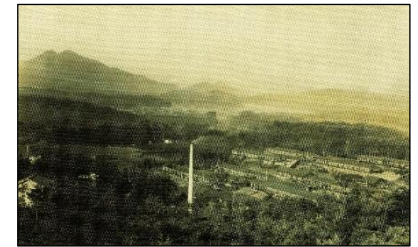

開院当時の広島療養所



建設工事の現場

きびしい労働も女性が担いました。燃料と共に食糧の確保が大変でした。空き地を開墾しサツマイモなどが植えられ、昭和18～20年の開墾面積は4.8Haに至りました。大沢田池池畔の水田1反2畝を無償で貸借し食糧の増産に努めます。

（写真・文は「閉院記念誌 広病62年の軌跡／平成13年発行」より）

（執筆者：東広島郷土史研究会 天野浩一郎氏）