自治協ニュース

第2606号
発行者
八本松小学校区
住民自治協議会
H26.10.20

順調に進む自主防災会の立ち上げ

自治会の相互連携でイトーピアと八本松南４・５地区

臨時総会でイトーピア八本松自主防災会の設立を宣言する花川副会長（正面ヤヤ右）　9月27日

イトーピア　臨時総会開く
１００名が参加　防災会結成承認

イトーピア八本松町内会は9月27日地域センターで臨時総会を開催し、出席した約100名の会員の賛同を得て自主防災会の結成を宣言した。

同町内会は6月に結成した自治協防災対策委員会の設立を受け、近隣の八本松南4・5及び七つ池ハイツ南自治会と連携し設立準備を進めてきた。自治協防災対策委員会の情報を基に住民の防災意識を高め、アンケートでは約8割の防災会結成の賛同が得られていた。

今後は、防災マップ作りに取組む等今出来ることを着実に住民の皆さんと共に実行し、地域内の絆を高め災害時に備えることとしている。

また、「近隣の防災会と共助の精神で実効性のある防災組織を作りこの地域一帯の安全安心を確保したい」と渋谷会長は語る。

広報部取材

イトーピア八本松地区自主防災会
花川副会長（左）、渋谷会長（中央）と角本前町内会長（右）

結成後の活動
近隣の防災会と緊密な連携で
八本松南4・5地区防災会　9月1日設立

西条ショージ八本松店駐車場付近に横断幕を設置

八本松南4・5自治会は自治協防災対策委員会設立後、東広島市危機管理課を招いた自主防災会説明会や班長会での防災会検討結果を回覧で住民へ伝える等防災会の必要性を呼びかけてきた。

7月下旬に取りまとめたアンケートで防災会設立の支持率は8割を超える結果が得られ、9月1日自主防災会を設立するに至った。

14名の役員（会長 日高敬司 副会長 河本武司）と編成班ごとに推進委員を定めるとともに緊急連絡網の設置等ソフト面の整備を行ってきた。

今後は、ハード面の整備の他 自治協防災対策委員会や先行する防災会から情報収集し、近隣の防災会（イトーピア八本松や七つ池ハイツ南）と緊密に連携し具体的な防災活動を行う。また、「自治会未加入者も含め全員の安全安心が図られる体制作りが課題」と話す日高会長。

広報部取材

先行する防災会から情報収集する日高会長（右）中央は西防災委員10月8日

地域安全マップ作りで児童指摘
子供たちお手柄
七つ池出入り口に安全扉設置

9月24日東広島市美術館北の「七つ池」へ通じる通路に侵入防止扉が設置された。

この場所は、6月27日に住民自治協防犯部会が主催した八本松南地区安全マップ作りで小学生が見えにくくて入りやすい所で危険だと厳しく指摘していた。

このため、住民自治協は子供達を事故や犯罪から守るため扉の設置が必要とする中央自治会の要望を市へ提出していた。

子供たちの意見が市行政に反映されたことは大変うれしい。今後も子供たちの目線から見た安全性の確保を図るため、この事業に力を入れたいと語る高橋防犯部会長

説明する北池さん
「美術館の裏に池があり危ないです」

完成した扉の前で　北池さんと同じ班の土久岡さん（小1）中央
現地確認された　津森校長先生（左）と高橋防犯部会長（右）

第2回夜の巡回指導

防犯部会は10月4日夜8時から地域の有志25名による夜の巡回パトロールを行った。

地域センターに集まったパトロール隊は10台の青パトに分乗し八本松小学校区全域に分散し青少年の巡回指導を実施した。

今日は特にたむろする子供達も見かけられなかった。

「この活動で青少年の非行を抑止し、地域の安全確保につなげたい」と中山副部会長談

夜の巡回指導のため集合したパトロール隊

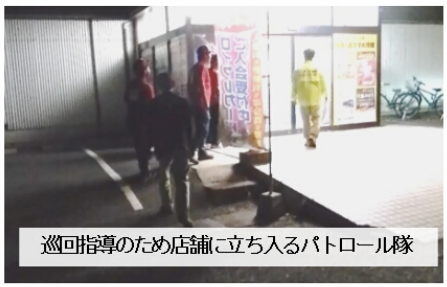
巡回指導のため店舗に立ち入るパトロール隊

五日制行事　将棋教室
第1代八本将棋名人は誰？

9月20日　こども将棋名人戦が八本松地域センターで行われた。集まった32名の子供棋士は日興の将棋名人の方々の前で大熱戦を繰り広げた。

今年の結果は、上級名人に溝口正悟くん（5年生）、初級名人に大和田知樹くん（5年生）に決まった。

来年は名人を狙うぞと意気込む子供たち。しっかり腕を磨き見ごたえのある試合が楽しみだ。また、この結果は10月10日小学校全学童の前で津森校長先生から紹介された。

上級名人の溝口くん（中央）と初級名人の大和田くん（右）

大盛況
五日制行事　料理教室
もぶりごはんを作ろう　お鍋でご飯　炊けたよ

10月4日　五日制行事の料理教室が小学校で開催された。1年生から3年生までの親子77名が賑やかに楽しく「もぶりごはん」（混ぜ御飯）に挑戦した。

お豆腐の切り方
真剣に見つめる子供たち

3杯もおかわりした子等みんな大満足。

「これがきかけでお家でもお手伝いできるようになれば」と指導した栄養士の中森先生。

玉ねぎのせん切り　母さん大丈夫だよ

長期優秀班表彰
下級生の面倒をよくみて
交通ルールを守り元気のいい挨拶ができた

10月10日　八本松小学校登校班の優秀班長の表彰式が小学校体育館で行われた。

自治協防犯部会長から登下校時の態度の良かった班の班長が優秀班長として表彰されるもので今回50名の班長が表彰された。表彰者は昨年度より増加しており、今後も継続したいと語る高橋防犯部会長。

次回は来年2月予定。

50名の班長を代表して受賞する宮脇さん（6年生）