

2月行事予定表

| 日 | 曜 | 行 事 | 時間 | | 日 | 曜 | 行 事 | 時間 | |
|---------|-------|-----------------|--------------|-------|-------|---|-----------------|-------|--------|
| | | | 開始 | 終了 | | | | 開始 | 終了 |
| 1 | 木 | ジャザサイズ | 9:00 | 12:00 | 16 | 金 | 3Sエクササイズ | 9:00 | 11:00 |
| | | ミュージックベル・折り紙 | 9:00 | 12:00 | | | キッズピクス | 16:00 | 19:00 |
| | | 市保育所1区所長会 | 15:00 | 17:15 | | | そろばん教室 | 17:30 | 19:30 |
| | | 子ども硬筆 | 16:00 | 18:00 | | | モア・ピース | 19:30 | 21:30 |
| | | ゆんチョコレート | 16:30 | 17:30 | | | 17 | 土 | ママ会 |
| ヨ ガ | 19:30 | 21:00 | 国際交流会総会 | 9:00 | 12:00 | | | | |
| 2 | 金 | 3Sエクササイズ | 9:00 | 11:00 | 19 | 月 | ゆんチョコレート | 12:00 | 14:00 |
| | | キッズピクス | 16:00 | 19:00 | | | パンフルート | 13:00 | 16:00 |
| | | そろばん教室 | 17:30 | 19:30 | | | 囲碁を楽しむ会 | 13:00 | 13:00 |
| 3 | 土 | モア・ピース | 19:30 | 21:30 | 20 | 火 | ひまわり会 英語 | 10:00 | 14:00 |
| | | 選挙管理委員会 選挙会場準備 | 12:00 | 15:00 | | | 東広島地区更生保護女性会 | 13:30 | 15:30 |
| 4 | 日 | 東広島市長選挙 | 6:30 | 22:30 | 21 | 水 | モア・ピース | 19:30 | 21:30 |
| | | 東広島地区更生保護女性会ベル | 9:00 | 12:00 | | | レッツゴースマイル(百歳体操) | 9:00 | 10:00 |
| 5 | 月 | モア・ピース | 19:30 | 21:30 | 22 | 木 | フラダンス | 10:00 | 12:00 |
| | | レッツゴースマイル(百歳体操) | 9:00 | 10:00 | | | スノードロップ | 10:30 | 12:30 |
| 6 | 火 | スノードロップ | 10:30 | 12:30 | 23 | 金 | 日本語教室 | 13:30 | 16:00 |
| | | 日本語教室 | 13:30 | 16:00 | | | オカリナ レインボー | 13:00 | 16:00 |
| | | そろばん教室 | 17:30 | 19:30 | | | そろばん教室 | 17:30 | 19:30 |
| | | 東広島六弦倶楽部 | 19:30 | 21:30 | | | 東広島六弦倶楽部 | 19:30 | 21:30 |
| | | ジャザサイズ | 9:00 | 12:00 | | | 24 | 土 | ジャザサイズ |
| 生命の貯蓄体操 | 9:30 | 11:30 | ミュージックベル・折り紙 | 9:00 | 12:00 | | | | |
| 7 | 水 | ゆんチョコレート | 9:00 | 10:00 | 25 | 日 | ゆんチョコレート | 15:30 | 17:30 |
| | | 子ども硬筆 | 16:00 | 20:00 | | | 子ども硬筆 | 16:00 | 18:00 |
| | | 空手道 | 18:00 | 21:00 | | | ヨ ガ | 19:30 | 21:00 |
| 8 | 木 | ジャザサイズ | 9:00 | 12:00 | 26 | 月 | 3Sエクササイズ | 9:00 | 11:00 |
| | | ミュージックベル・折り紙 | 9:00 | 12:00 | | | 大正琴しらゆり | 9:00 | 11:00 |
| | | ゆんチョコレート | 15:30 | 17:30 | | | ニットサークル | 13:30 | 15:30 |
| | | 子ども硬筆 | 16:00 | 20:00 | | | キッズピクス | 16:00 | 19:00 |
| | | ヨ ガ | 19:30 | 21:00 | | | そろばん教室 | 17:30 | 19:30 |
| 9 | 金 | 3Sエクササイズ | 9:00 | 11:00 | 27 | 火 | モア・ピース | 19:30 | 21:30 |
| | | 大正琴しらゆり | 9:00 | 11:00 | | | 手品教室 | 9:30 | 11:30 |
| | | ニットサークル | 13:30 | 15:30 | | | 子ども茶道 | 9:00 | 11:00 |
| | | キッズピクス | 16:00 | 19:00 | | | 余暇サークル | 9:00 | 13:00 |
| | | そろばん教室 | 17:30 | 19:30 | | | 囲碁を楽しむ会 | 13:00 | 13:00 |
| 10 | 土 | モア・ピース | 19:30 | 21:30 | 28 | 水 | ゆんチョコレート | 12:00 | 14:00 |
| | | 子ども茶道 | 9:00 | 11:00 | | | パンフルート | 13:00 | 16:00 |
| | | 余暇サークル | 9:00 | 13:00 | | | 環境・景観部会 一斉清掃 | 8:00 | 9:00 |
| | | 囲碁を楽しむ会 | 13:00 | 13:00 | | | 環境・景観部会 会議 | 9:30 | 10:30 |
| | | ゆんチョコレート | 12:00 | 14:00 | | | 防犯・防災部会 会議 | 9:00 | 10:30 |
| 13 | 火 | レッツゴースマイル(百歳体操) | 9:00 | 10:00 | 29 | 木 | 東広島地区更生保護女性会 | 9:00 | 12:00 |
| | | レッツゴースマイル+こぼとの森 | 10:00 | 10:30 | | | ひまわり会 英語 | 10:00 | 14:00 |
| | | スノードロップ | 10:30 | 12:30 | | | モア・ピース | 19:30 | 21:30 |
| | | JA女性部 野菜講習会 | 9:30 | 11:30 | | | レッツゴースマイル(百歳体操) | 9:00 | 10:00 |
| | | 体すっきり2012 | 13:00 | 15:30 | | | フラダンス | 10:00 | 12:00 |
| 14 | 水 | 日本語教室 | 13:30 | 16:00 | 30 | 金 | 日本語教室 | 13:30 | 16:00 |
| | | そろばん教室 | 17:30 | 19:30 | | | そろばん教室 | 17:30 | 19:30 |
| | | 東広島六弦倶楽部 | 19:30 | 21:30 | | | 東広島六弦倶楽部 | 19:30 | 21:30 |
| | | ジャザサイズ | 9:00 | 12:00 | | | ジャザサイズ | 9:00 | 12:00 |
| | | 生命の貯蓄体操 | 9:30 | 11:00 | | | 生命の貯蓄体操 | 9:30 | 11:30 |
| 15 | 木 | ひまわりフォークダンス | 13:30 | 15:30 | 31 | 土 | ひまわりフォークダンス | 13:30 | 15:30 |
| | | 子ども硬筆 | 16:00 | 18:00 | | | 子ども硬筆 | 16:00 | 20:00 |
| | | 空手道 | 18:00 | 21:00 | | | 空手道 | 18:00 | 21:00 |
| | | ジャザサイズ | 9:00 | 12:00 | | | | | |
| | | ミュージックベル・折り紙 | 9:00 | 12:00 | | | | | |
| | | ゆんチョコレート | 15:30 | 17:30 | | | | | |
| | | 子ども硬筆 | 16:00 | 18:00 | | | | | |
| | | ヨ ガ | 19:30 | 21:00 | | | | | |

※ この行事予定表は1月20日現在のものです。追加・変更等がありますのでご了承ください。

地域センターだより

平成30年2月号

みそのう

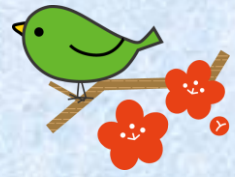

発行：御園宇地域センター
TEL/FAX 082-423-3871

E-mail : miso.nou-k@city.higashihiroshima.hiroshima.jp

マジシャン誕生！

募集 かんたん手品教室

2回連続講座 平成30年

時間 9:30~11:30

2/24
(土)

3/3
(土)

講師 わかば奇術研究所

橋詰玲子さん 他

会場 御園宇地域センター

対象 どなたでもOK

初心者大歓迎！

定員 15名(先着順)

受講料 1回100円(材料費)



申込み・問合せ・・・

御園宇地域センター

〒739-0024 東広島市西条町御園宇7200

TEL/FAX 082-423-3871

Email:misonou-k@city.higashihiroshima.hiroshima.jp



© Can Stock Photo - 09204895